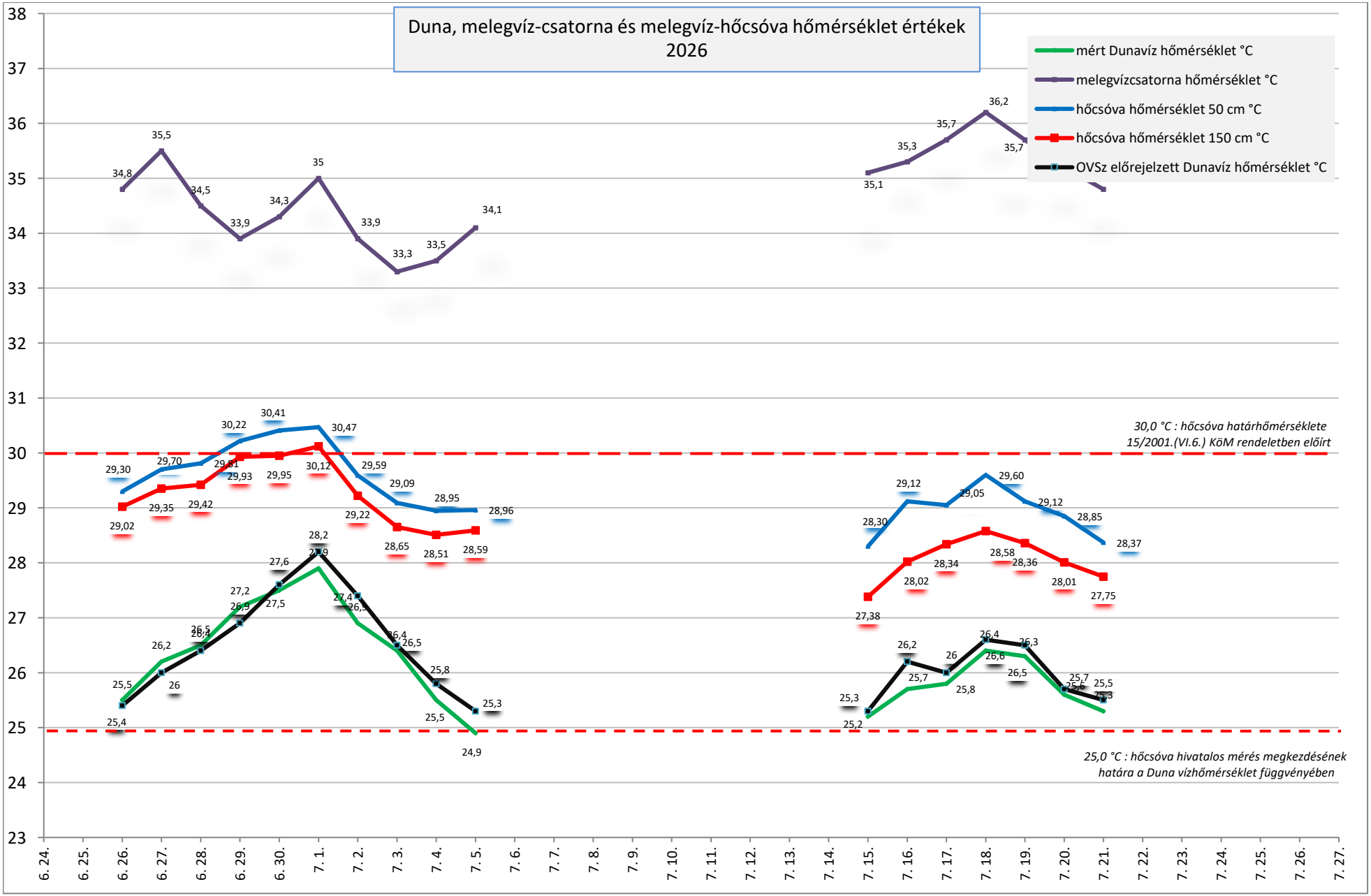
Duna, melegvíz-csatorna és melegvíz-hőcsóva hőmérséklet értékek 2026
mért Dunavíz hőmérséklet °C
melegvízcsatorna hőmérséklet °C
hőcsóva hőmérséklet 50 cm °C
hőcsóva hőmérséklet 150 cm °C
OVSz előrejelzett Dunavíz hőmérséklet °C
30,0 °C : hőcsóva határhőmérséklete 15/2001.(VI.6.) KöM rendeletben előírt
25,0 °C : hőcsóva hivatalos mérés megkezdésének határa a Duna vízhőmérséklet függvényében
38
37
36
35
34
33
32
31
30
29
28
27
26
25
24
23
6. 24.
6. 25.
6. 26.
6. 27.
6. 28.
6. 29.
6. 30.
7. 1.
7. 2.
7. 3.
7. 4.
7. 5.
7. 6.
7. 7.
7. 8.
7. 9.
7. 10.
7. 11.
7. 12.
7. 13.
7. 14.
7. 15.
7. 16.
7. 17.
7. 18.
7. 19.
7. 20.
7. 21.
7. 22.
7. 23.
7. 24.
7. 25.
7. 26.
7. 27.