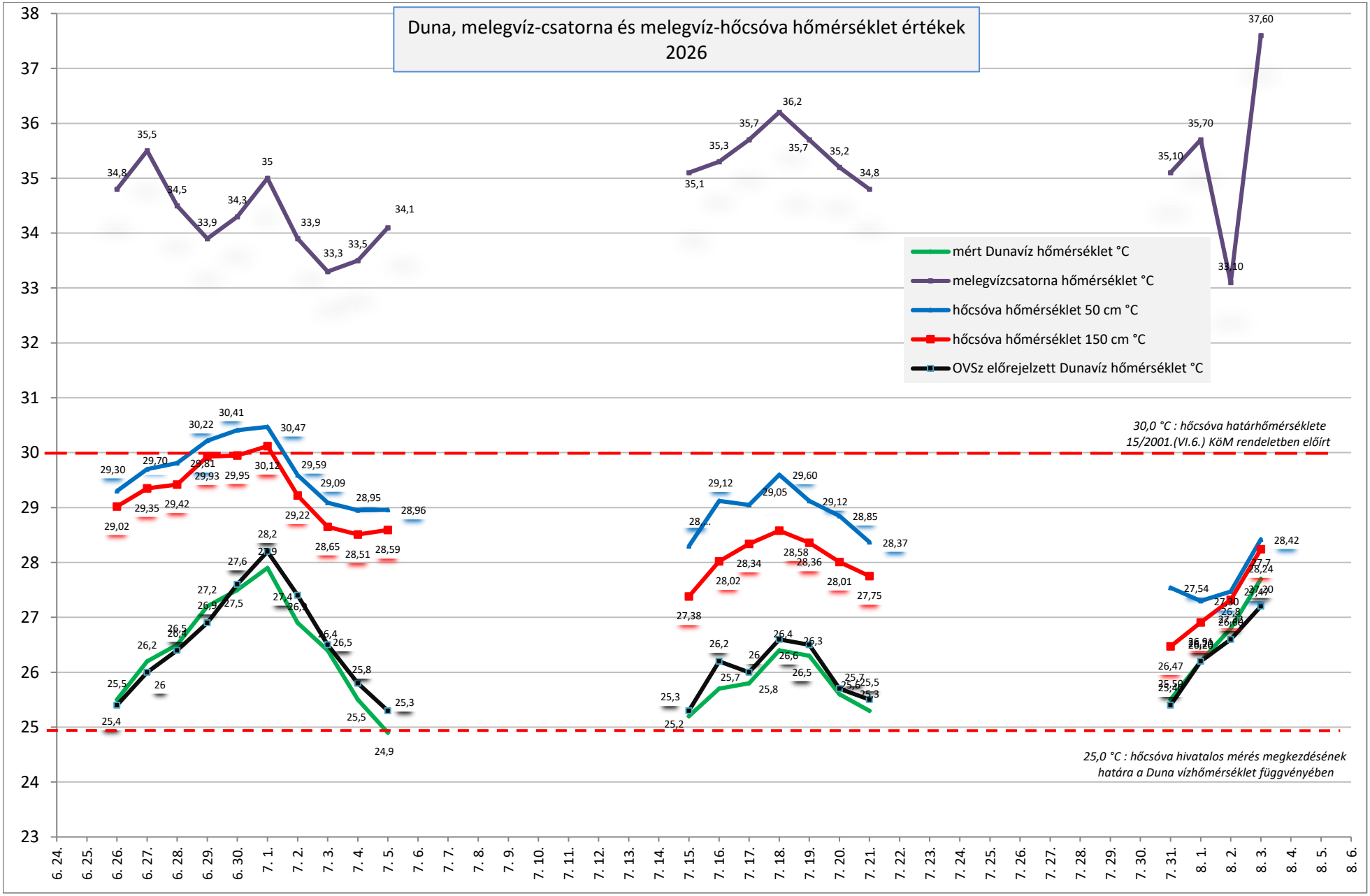
Duna, melegvíz-csatorna és melegvíz-hőcsóva hőmérséklet értékek
2026
mért Dunavíz hőmérséklet °C
melegvízcsatorna hőmérséklet °C
hőcsóva hőmérséklet 50 cm °C
hőcsóva hőmérséklet 150 cm °C
OVSz előrejelzett Dunavíz hőmérséklet °C
30,0 °C : hőcsóva határhőmérséklete
15/2001.(VI.6.) KöM rendeletben előírt
25,0 °C : hőcsóva hivatalos mérés megkezdésének
határa a Duna vízhőmérséklet függvényében